การดูแลรักษาเมื่อเป็นไข้เลือดออก

โดยทั่วไปจะรักษาตามอาการและความรุนแรง ถ้าอาการไม่รุนแรงจะหายได้เอง โดยไม่ต้องใช้ยารักษา ในรายที่มีอาการรุนแรงให้รักษาตามอาการ ดังนี้

- ถ้าผู้ป่วยมีไข้สูง ควรใช้ผ้าชุบน้ำเช็ดตัวเพื่อลดไข้ และป้องกันอาการชักจากไข้สูง
- หากจำเป็นต้องให้ยาลดไข้ ควรใช้ยาพาราเซตามอล ห้ามให้ยาแอสไพริน เพราะจะทำให้เส้นเลือดเปราะและแตกง่าย
- ถ้าผู้ป่วยมีอาการอ่อนเพลียหรือขาดน้ำให้ดื่มน้ำผลไม้หรือน้ำตาลเกลือแร่บ่อยๆ
- ให้รับประทานอาหารอ่อนๆ ย่อยง่าย เช่น ข้าวต้ม โจ๊ก นม น้ำหวาน
- ติดตามอาการอย่างใกล้ชิด ถ้าเกิดอาการนำช็อก คือ ปัสสาวะน้อยลง กระสับกระส่าย มือเท้าเย็น รอบปากเขียว พร้อมๆ กับ ไข้ลดลง ให้รีบนำส่งโรงพยาบาลทันที

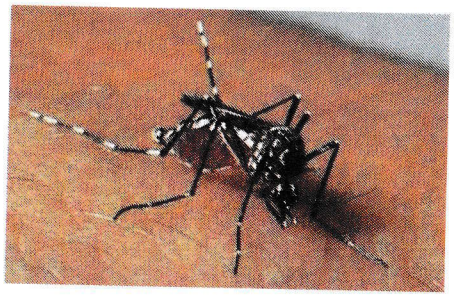

การป้องกันโรคไข้เลือดออก

- หลีกเลี่ยงไม่ให้ยุงลายกัดโดยให้เด็กนอนกางมุ้งในเวลากลางวันหรือไม่เข้าไปอยู่ในที่มืดและอับชื้น
- ทำลาย ยุงตัวแก่โดยการพ่นหมอกควันและให้ความร่วมมือกับเจ้าหน้าที่
- ทำลายแหล่งเพาะพันธุ์ยุงลายโดย
  1. ปิดฝาภาชนะเก็บน้ำให้มิดชิด
  2. ใส่ปลากินลูกน้ำ เช่น ปลาหางนกยูงหรือปลากัดในภาชนะเก็บน้ำที่ปิดฝาไม่ได้
  3. ทำลายภาชนะที่มีน้ำขังหรือไม่ใช้แล้ว
  4. ใส่ทรายอะเบท เกลือ น้ำส้มสายชู หรือผง ซักฟอก ลงในจานรองตู้กับข้าวหรือภาชนะที่มีน้ำขัง
  5. หมั่นตรวจดูลูกน้ำยุงลายในภาชนะที่มีน้ำขังทั้งในและนอกบ้านทุก 7 วัน ถ้าพบให้ทำลายทันที

สาระน่ารู้

- สามารถรู้ว่าเป็นไข้เลือดออกตั้งแต่วันแรกหรือไม่

  - ใน 1-2 วันแรกจะไม่สามารถแยกจากโรคอื่นๆ ได้ จำเป็นต้องนัดมาตรวจร่างกายและอาศัยการตรวจเลือดค่ะ
- จะรู้ได้อย่างไรว่าเป็นไข้เลือดออก

  - ผู้ป่วยจะมีไข้สูงลอย ปวดศีรษะ ปวดเมื่อยตามตัว มีอาการหน้าแดง มีจุดแดงๆ หรือจุดเลือดออกเล็กๆ ตาม แขน ขา รักแร้ และลำตัว
- หากรัดแขนแล้วมีจุดเลือดจะเป็นไข้เลือดออกทุกรายหรือไม่

  - ไม่จริงทุกราย มีเชื้อโรคมากมายที่ทำให้เกิดจุดเลือดออกแบบไข้เลือดออกได้เช่นกัน
- เมื่อทราบว่าเป็นไข้เลือดออกแล้วต้องดูแลอย่างไร

  -รักษาตามอาการ เช่น ถ้ามีไข้สูงควรให้รับประทานยาพาราเซตามอล เช็ดตัวบ่อย ๆ ด้วยน้ำอุ่น ให้รับประทานอาหารอ่อน ๆ และเฝ้าติดตามอาการนำก่อนช็อกเพื่อช่วยเหลือได้ทันเวลา